緊急消防援助隊徳島県隊として
「平成３０年７月豪雨」の被災地へ

進出拠点　　広島県安芸郡坂町小屋浦地区

派遣期間　　第１次隊　平成３０年７月１２日から同年７月１６日まで

第２次隊　平成３０年７月１５日から同年７月１９日まで

第３次隊　平成３０年７月１８日から同年７月２２日まで

第４次隊　平成３０年７月２１日から同年７月２４日まで

第５次隊　平成３０年７月２４日から同年７月２８日まで

名西消防組合からは ５隊 延べ２０名が出動しました。

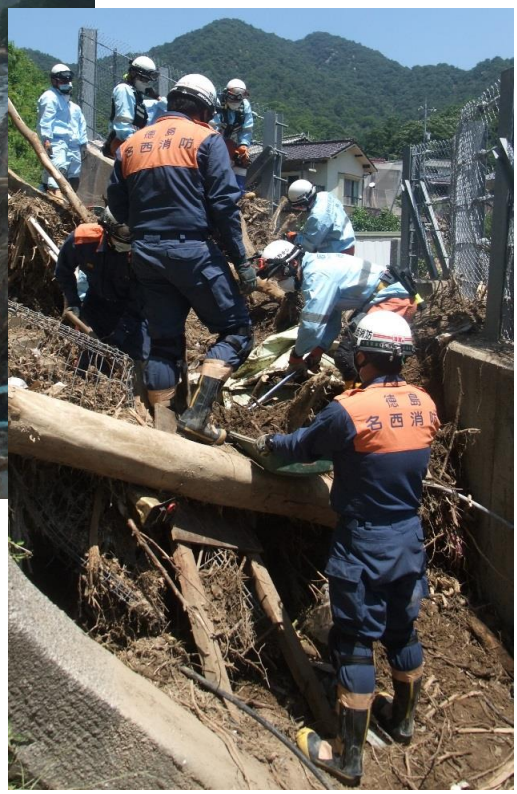
徳島
名西消防

徳島
名西消防